

Si tienes preguntas o necesitas ayuda para inscribirte, comunícate con:

Jeanne Awrey, Student Support Services (Servicios de Apoyo a los Estudiantes), Orange County Department of Education (Departamento de Educación del Condado de Orange): 714.966.4093 • jawrey@ocde.us

LLAMA AL 2-1-1 o 1-888-600-4357

Con una llamada obtendrás toda la ayuda que necesitas: comidas, recursos de empleo, refugios, atención de la salud, abuso de sustancias y mucho más.

OTRAS LÍNEAS DIRECTAS:

- ☀ CA Youth Crisis Line (Línea para Jóvenes en Crisis de California): **1-800-843-5200**
- ☀ Child Abuse Registry (Registro de Personas con Antecedentes de Abuso de Niños): **1-800-207-4464**
- ☀ National Runaway Switchboard (Central Telefónica Nacional para Individuos que han Huido de sus Hogares): **1-800-786-2929**
- ☀ Sexual Assault Crisis Line (Línea de Ayuda para Casos de Agresión Sexual): **1-714-957-2737**
- ☀ Suicide Crisis Hotline (Línea Directa para la Prevención de Suicidios): **1-877-727-4747**
- ☀ Teen Line (Línea para Adolescentes) de igual a igual, de 6 a 10 pm: **1-800-852-8336**
- ☀ Teen Crisis Neline (Línea para Adolescentes en Crisis): **1-800-999-999**



Financiación a través de McKinney-Vento Homeless Education Assistance Act (Ley de McKinney-Vento de Asistencia Educativa para las Personas sin Hogar)

TIENES DERECHO...

a inscribirte en la escuela

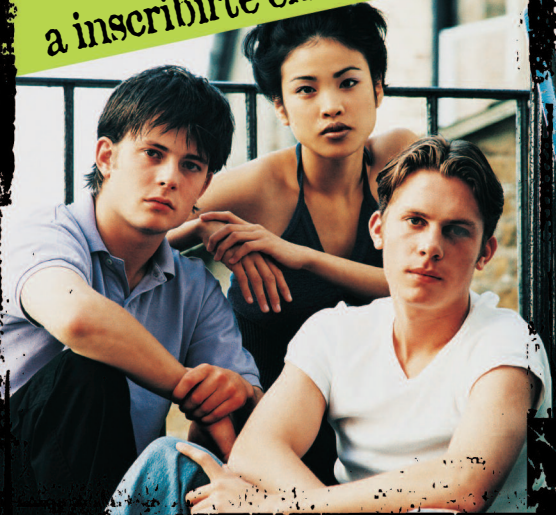

INCLUSO SI:

- ☀ No tienes un domicilio permanente
- ☀ Vives en un refugio, hotel, motel, automóvil, campamento o en la calle
- ☀ Compartes la habitación con familiares o amigos porque no puedes pagar un lugar propio
- ☀ No tienes registros escolares o de vacunación

TIENES DERECHO A:

- ☀ Inscribirte en una escuela cercana
- ☀ Continuar en la escuela donde te inscribiste antes
- ☀ Contar con un medio de transporte para ir a la escuela
- ☀ Obtener comidas gratuitas o de bajo precio